

【会場地図】

[成蹊中学校のアクセスはこちらをご参照ください。](#)

学校の入口は中学校高校の正門になります。大学の正門からは入場できませんのでご注意ください。

会場に駐車場はございません。近隣のパーキングに駐車いただくか公共の交通機関をご利用ください。

※校内はたいへん広く移動に時間がかかります。お時間には余裕をもってご来場ください。

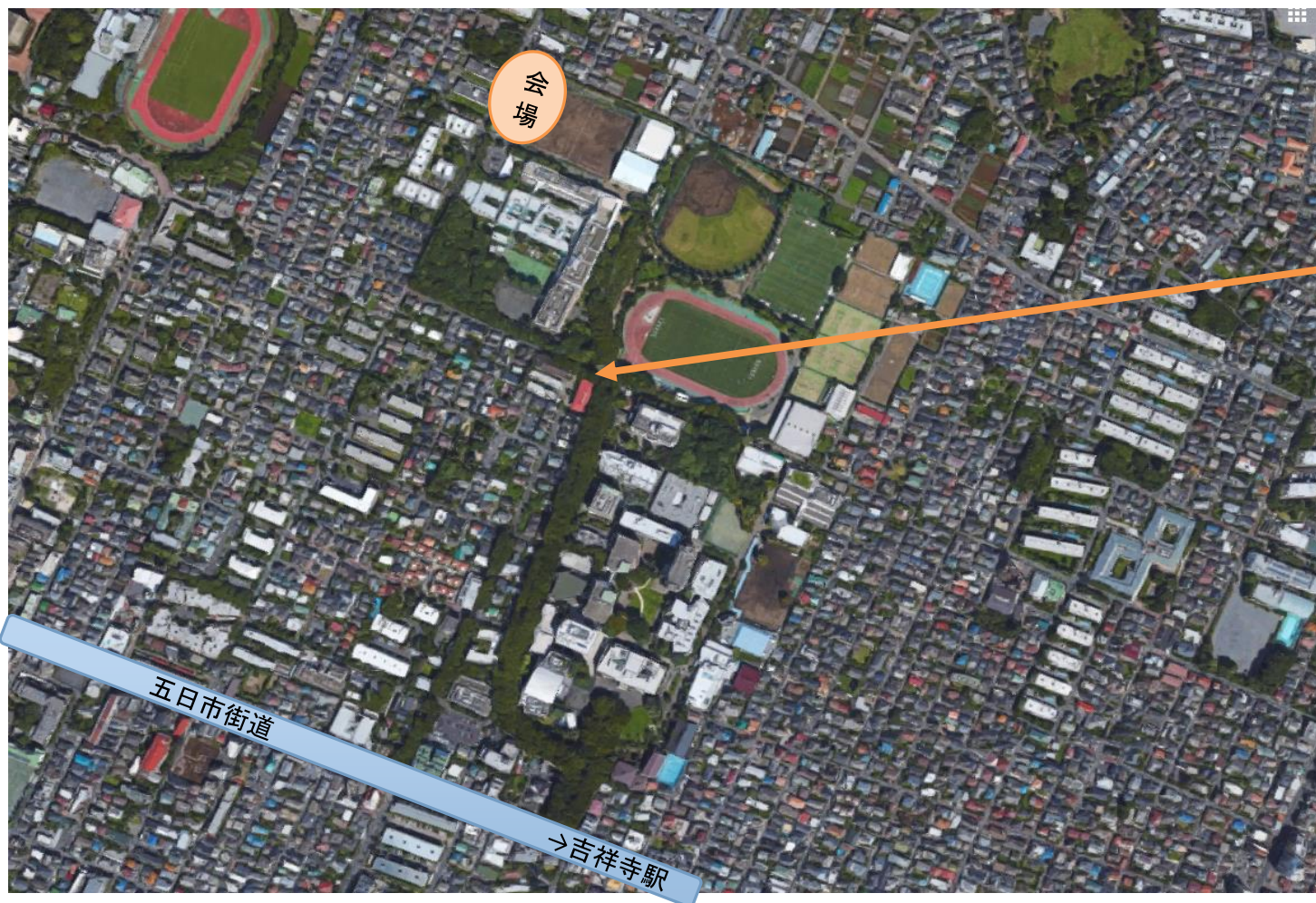

会場入り口(中学校正門)

選手の皆様 この度は「スクスクのっぼくんカップ」にお申し込みいただき、誠にありがとうございます。
 ドロ-、集合時間含めまして各選手、ご確認くださいませようお願いいたします。

<開催日程>	2022/8/31 (水)		
<集合時間>	U12		
	8:50		
<集合場所>	中学校・高校テニスコート		
<当日連絡先>	070-6553-9008		

※ ルール/試合方法はドロ-表に記載しております。
 ※ 天候不良などで記載事項が変更になる場合があります。
 ※ 欠場の場合は下記参照のうえ連絡をお願いします。
 ※ 各ルール・注意事項は必ずお守りください

会場に駐車場がございません。近隣のパーキングをご利用ください。

集合時間までに受付のない選手はいかなる理由も欠場扱いとなりますのでご注意ください。

会場案内

▼ 成蹊中学校・高等学校テニスコート 東京都武蔵野市吉祥寺北町3丁目10-13
 ※会場に関する以外は、現地へのお問い合わせはご遠慮ください。不明点等は「スポ人大会事務局」までお問合せ下さい。

雨天時

雨天、コート不良などによる中止の決定、集合時間変更などは開始1時間前にします
 スポ人 **News&Topics** で確認をしてください。
 ※ 事務局からメール/電話等の個別連絡は致しません。
 ※ 遠方からお越しの選手も考慮できませんのでご注意ください。



NEWS & TOPICS

キャンセル待ち

キャンセル待ちのエントリーで、ドロ-にお名前がない選手はこちらをご確認ください。

欠場連絡

<大会開催日前> 【欠場届】のフォームからご連絡をお願いします (クリックでフォームに飛びます)
 <大会日当日> 上部記載の「当日連絡先」にご連絡をお願いします。

<大会に関するお問い合わせ先> スポ人大会運営事務局

<大会開催日前> Mail : info2@spojin.com

<大会当日> 各大会インフォメーションに記載の「当日連絡先」までお願いします。

<来場前確認> ・来場前に発表ドローと集合時間をチェックして大会会場までお越しください。

<会場受付> ・必ず集合時間前までに大会本部で受付をしてください。
※ 交通渋滞/電車遅延などいかなる理由も遅刻は認められません。
・受付は必ず「選手自身」で下記を参照に行ってください。

受付

(挨拶) おはようございます。受付をお願いします

(受付) ■■歳以下■■ブロック■■番の【氏名】です。

<試合前> ・オーダーオブプレイで進行します。大会本部付近の声が届く範囲で待機してください。
・控えになったらコート付近で待機し、前の試合が終わったらすぐにはいれるよう準備をしましょう。
・すぐに試合を始められるようにウォーミングアップを行いましょう。
・相手選手がコートに入ってから15分以内にコートに入らない場合は失格となります。

<試合> ・ドロー記載/大会前説明の試合方法で試合を行いましょう。
・ポイントコール/ジャッジは大きな声・ハンドシグナルで行ってください。
・試合中のスコア忘れやジャッジトラブルの場合 まずは相手選手と確認をしあって解決を図ってください。
※解決できない場合は「選手自身」が大会レフリーにお声がけください。

コーチング

試合中の保護者/コーチからのアドバイス（コーチング）は、一切認められておりません

コーチング…耳に聞こえるものであろうと目に見えるなど、どのような形であれプレーヤーに対する情報伝達・助言・指図等をさします

<試合後> ・スコアボードを元に戻し、勝った選手がボールを持ってすぐに大会本部にスコア報告をしてください。

報告

「■■■コートの【氏名】が■■■で勝ちました」

「■■■コートの【氏名】から■■■です。」

<表彰> ・各種目の優勝/準優勝者を表彰します。
<ランキング> ・大会の成績に応じてランキングポイントを付与し HPに掲載/専門誌に発表します。

<その他> ・テニスウェアで試合をしましょう。ロゴなどの制限は本大会ではありません。
・テニスシューズは大会要項記載のサーフェスを確認して各自用意をしてください。
・コート外でのボールを使ったアップは禁止です。
・試合中に具合が悪くなったら 無理をせずレフェリーを呼んでください。
・ドロー及び試合方法は、状況により変更の可能性があります

▼ **チャンピオンシップ** ランキングポイントの上位者で争う1年に1回のチャンピオン大会を東日本と西日本で開催
(開催時期) 1月～3月予定
(開催場所) 関東と関西で予定

▼ **チャンピオンズリーグ** スクスクのつぼくんカップの優勝/準優勝が出場できる年間15回のトーナメント
(開催時期) 3月～12月の期間で年間15回を予定
(開催場所) 関東と関西を中心に予定

<大会に関するお問い合わせ先> スポ人大会運営事務局

<大会開催日前> Mail : info2@spojin.com

<大会当日> 各大会インフォメーションに記載の「当日連絡先」までお願いします。

【直近のランキング適用】

No.	rank	ブロック	小山 恵司	豊泉 秀幸	西山 隆平	勝敗	順位
1	1201	小山 恵司 ルネサンス経堂	男性	10			
2	1849	豊泉 秀幸	男性	11			
3	2757	西山 隆平 武蔵野ドームテニススクール	男性	12			
4							

【ルール・注意事項】

- ・総当りで順位を決定します。
- ・順位決定方法は、①勝敗 ②直接対決 ③得失点差 ④ランキング の順番で決定します。
- ・全試合 8ゲーム先取ノーアドバンテージ方式の予定

【ランキングポイント配分】

こちらを参照ください。

【直近のランキング適用】

No.	rank	ブロック	福元 望心	福元 心望	竹内 碧	勝敗	順位
1	54	福元 望心	サマディ	女性	11		
2	390	福元 心望	サマディ	女性	11		
3	684	竹内 碧	ビッグK	女性	9		
4							

【ルール・注意事項】

- ・総当りで順位を決定します。
- ・順位決定方法は、①勝敗 ②直接対決 ③得失点差 ④ランキング の順番で決定します。
- ・全試合 8ゲーム先取ノーアドバンテージ方式の予定

【ランキングポイント配分】

こちらを参照ください。